大正(たいしょう)デモクラシー

ポイント１　第一次護憲運動

＿＿＿にあてはまる語句を確認しましょう。

① 藩閥(はんばつ)・軍閥(ぐんばつ)政治への批判

1912年　**第一次護憲運動**

内容：藩閥・軍閥内閣に反発し，憲法の精神にもとづく政治を守る
立憲政友会の尾崎行雄(おざきゆきお)・立憲国民党の犬養毅(いぬかいつよし)らが
「閥族打破(ばつぞくだは)・憲政擁護(けんせいようご)」をスローガンに桂太郎(かつらたろう)内閣の打倒を図る

↓

1913年　桂太郎内閣が辞職（大正政変）

資料1　国会議事堂前に集まった人々

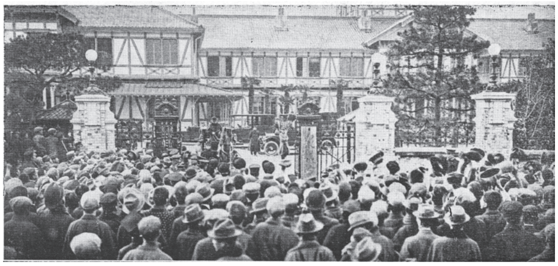

② 民主主義の風潮

大正デモクラシー：政党政治や普通(ふつう)選挙の実現など
憲法の枠内で市民的自由が主張される風潮

吉野作造(よしのさくぞう) による **民本主義(みんぽん)** や
美濃部達吉(みのべたつきち)による天皇機関説などにより
民主主義的な風潮が広がる

ポイント 2　大戦景気と米騒動（こめそうどう）

＿＿＿にあてはまる語句を確認しましょう。

① 好景気の時代

第一次世界大戦による輸出の激増

↓

日露（にちろ）戦争後の不景気を脱出し，**大戦景気**となる

工業生産高が農業生産高を追いこし，工業国へ

成金（なりきん）：大戦景気により短期間で金持ちになった者

財閥（ざいばつ）がさらに力をつける

資料2 貿易額の推移

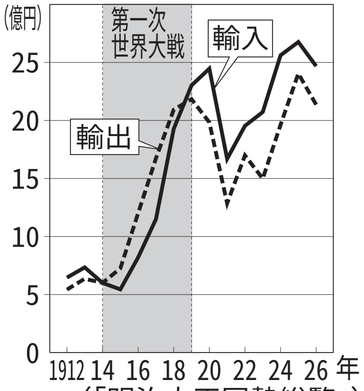

（「明治大正国勢総覧」）

② 民衆の生活苦

大戦景気の一方で，物価が急上昇し民衆は生活苦に

1918年　シベリア出兵を見こした商人が米を買い占（し）め，米価上昇

↓

1918年　**米騒動**が富山県から全国に広がる

↓

政府は警察・軍隊の力で鎮圧（ちんあつ）させるが，

批判が高まり寺内正毅（てらうちまさたけ）内閣は総辞職

立憲政友会原敬（はらたかし）内閣の成立へ

資料3 成金

資料4 米価の高騰

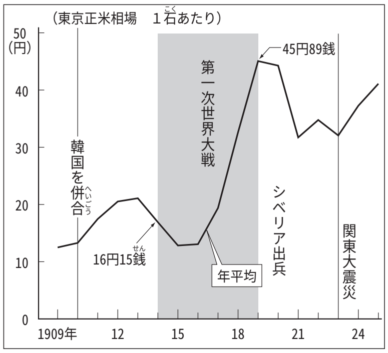

ポイント3　初の本格的政党内閣

＿＿＿にあてはまる語句を確認しましょう。

資料5　原敬

1918年　**原敬**　内閣が成立

本格的な　**政党内閣**　：陸軍・海軍・外務の3大臣以外はすべて衆議院の第一党である立憲政友会の党員が占（し）める

原敬　は華族（かぞく）や薩長藩閥（さっちょうはんばつ）出身ではなく「平民宰相（さいしょう）」と呼ばれる

しかし，普通選挙には消極的で，納税資格を10円以上から3円以上に引き下げただけだった

大戦景気が終わったのちに東京駅で暗殺された（1921年）

確認テスト

次の問いに答えなさい。

(1)「閥族打破・憲政擁護」をスローガンに桂太郎内閣の打倒を図った運動を何というか。　**第一次護憲運動**

(2) 吉野作造が主張し，大正デモクラシーに影響を与えたものは何か。　**民本主義**

(3) 第一次世界大戦による輸出の激増によって起こった日本の好景気を何というか。　**大戦景気**

(4) 1918年，米の買い占めによる米価上昇をきっかけに富山県から全国に広がった，各地の米屋が襲われた事件を何というか。　**米騒動**

(5) 初の本格的政党内閣を組織した立憲政友会の総裁は誰か。　**原敬**